



Инв. N подл.	Подпись и дата	Взам. инв. N

- Условные обозначения**
-  - Территория производственной базы
  -  - Полигазопровод высокого давления
  -  - Граница отвода земельного участка



Ситуационный план

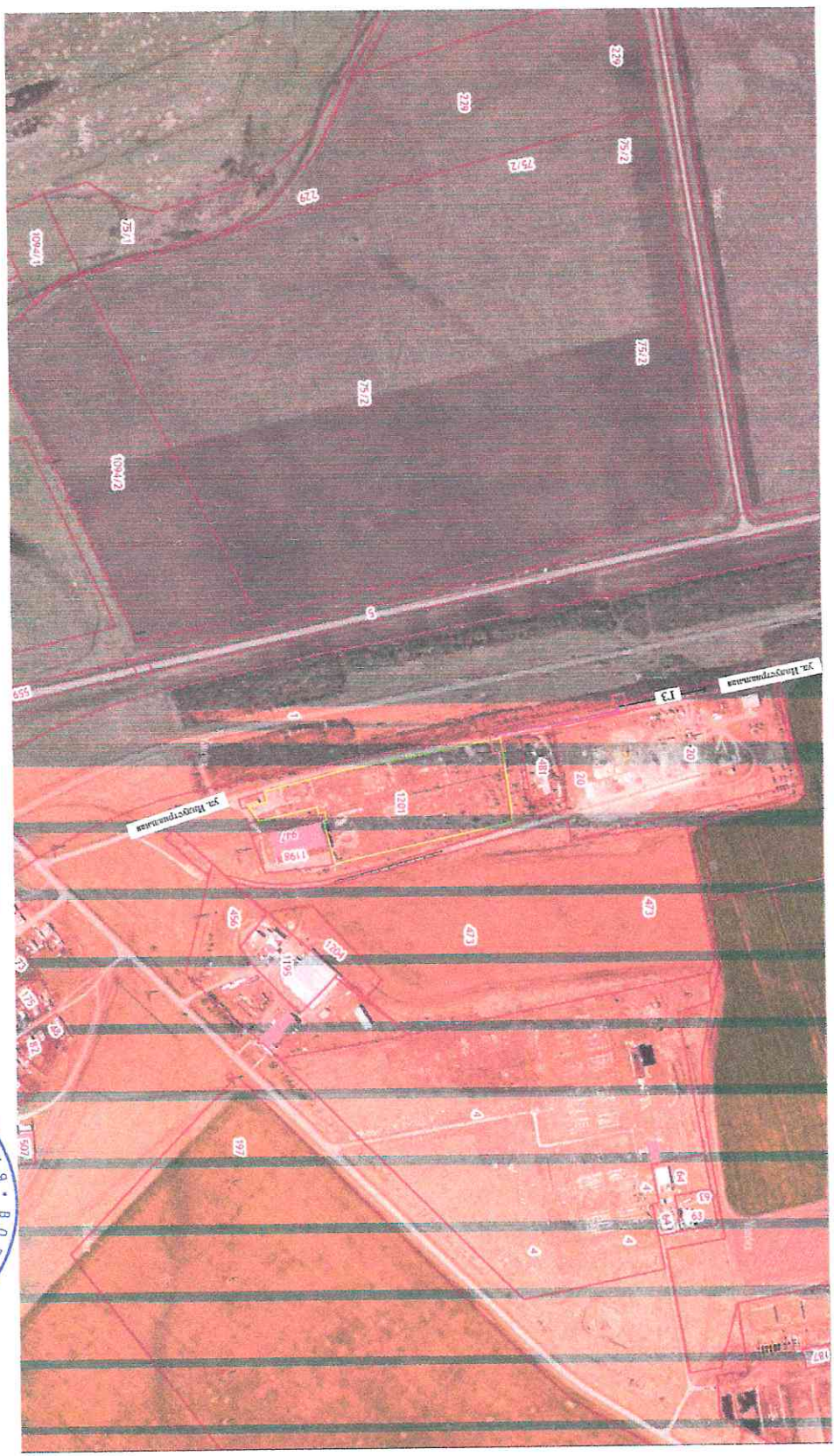

*Handwritten signature: Д. С. Семенов*



**СХЕМА ГРАНИЦ ПРЕДПОЛАГАЕМЫХ К ИСПОЛЬЗОВАНИЮ ЗЕМЕЛЬ НА КАДАСТРОВ ПЛАНЕ ТЕРРИТОРИИ**

Наименование объекта: «Подключение (технологическое присоединение) объекта капиталь строительства к сети газораспределения по адресу: Волгоградская обл, Еланский р-н, р.п. Елань, ул. Индустриальная, здание 1» (газопровод-ввод)  
 Кадастровый квартал: 34:06:250001, 34:06:060003  
 Категория земель- Земли населенных пунктов



И/вз. N подл.	Подпись и дата	Взам. инв. N

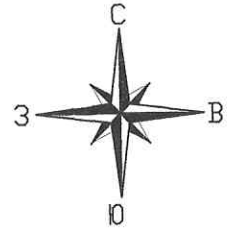

При наличии на участке подземных коммуникаций, их место расположения вам необходимо согласовать с собственниками подземных коммуникаций. Земляные работы производить в присутствии собственника либо его представителя.

№ 26/22	
ООО "ТЕОСФЕРА-М"	
Объект: Инженерно-геодезические изыскания земельного участка с кад. № 34:06:250001:1201 по адресу: Волгоградская область, Еланский район, р. п. Елань, ул. Индустриальная, 1	
Фрагмент съемки откорректирован в августе 2022 года. Граница фрагмента	
Сопроводительное письмо 1231_22	
Заказчик: ООО "Новоиколаевский Элеватор"	
Исполнитель	Фатеев А. С.
Заказ № 26/22 М 1:500	
Система координат МСК-34. Балтийская система высот. Сечение рельефа 0,5 м.	

X=734450.00  
Y=1351650.00



Печать ВСПС.png

**СХЕМА ГРАНИЦ ПРЕДПОЛАГАЕМЫХ К ИСПОЛЬЗОВАНИЮ ЗЕМЕЛЬ НА КАДАСТРОВОМ ПЛАНЕ ТЕРРИТОРИИ**

**Наименование объекта:** «Подключение (технологическое присоединение) объекта капитального строительства к сети газораспределения по адресу: Волгоградская обл, Еланский р-н, р.п. Елань, ул. Индустриальная, здание 1» (газопровод-ввод)

**Местоположение и кадастровый номер:** (адресные ориентиры земель или земельного участка, на котором предполагается разместить объект, кадастровый номер квартала, кадастровый номер земельного участка - при его наличии, в случае, если планируется использование образованного земельного участка или его части) участок расположен в границе кадастрового квартала 34:06:250001, 34:06:060003, 34:06:250001:1201

**Площадь испрашиваемых земель/части земельного участка:** 1189 кв.м

**Категория земель:** Земли населенных пунктов

**Вид разрешенного использования земельного участка:** для размещения объектов газораспределительной сети

Система координат: МСК-34, зона 1

Условный номер земельного участка		
Площадь земельного участка		<u>1189м<sup>2</sup></u>
Обозначение характерных точек границы	Координаты, м	
	X	Y
1	2	3
n1	734551,65	1351450,00
n2	734553,35	1351460,55
n3	734554,15	1351465,48
n4	734520,67	1351474,64
n5	734505,07	1351475,88
n6	734485,49	1351478,28
n7	734464,30	1351482,92
n8	734466,26	1351493,20
n9	734456,48	1351495,33
n10	734452,73	1351474,93
n11	734483,41	1351468,49
n12	734503,92	1351465,98
n13	734519,06	1351464,77
n14	734542,80	1351457,93
n15	734541,82	1351451,83
n1	734551,65	1351450,00

Заявитель

подпись



*А.С. Лесков*  
расшифровка подписи



**СХЕМА ГРАНИЦ ПРЕДПОЛАГАЕМЫХ К ИСПОЛЬЗОВАНИЮ ЗЕМЕЛЬ НА КАДАСТРОВOM ПЛАНЕ ТЕРРИТОРИИ**

Наименование объекта: «Подключение (технологическое присоединение) объекта капитального строительства к сети газораспределения по адресу: Волгоградская обл, Еланский р-н, р.п. Елань, ул. Индустриальная, здание 1» (газопровод-ввод)  
 Кадастровый квартал: 34:06:250001, 34:06:060003, 34:06:060003:1  
 Категория земель- Земли населенных пунктов

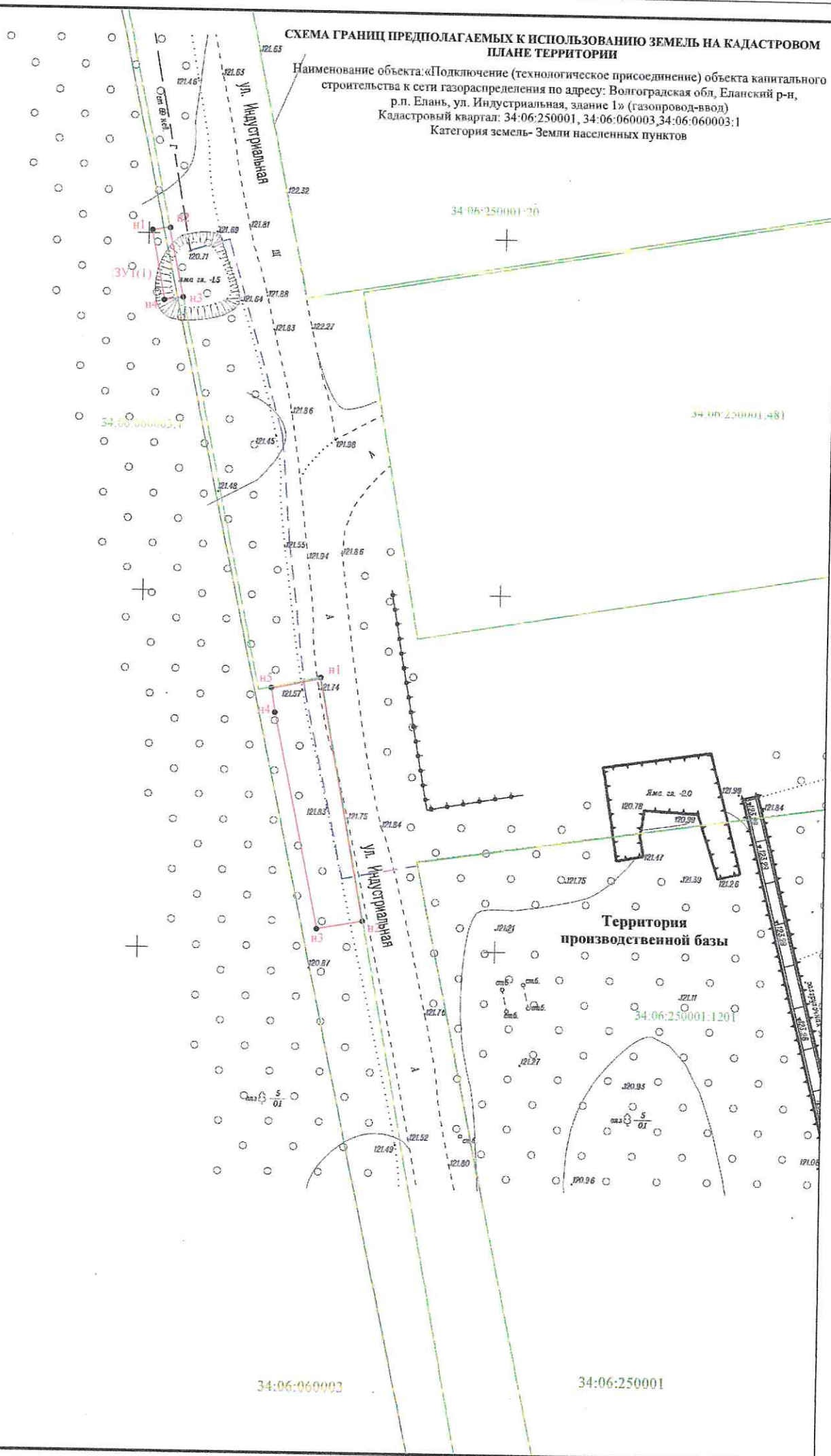

Инв. N подл.	Подпись и дата	Взам. инв. N

**СХЕМА ГРАНИЦ ПРЕДПОЛАГАЕМЫХ К ИСПОЛЬЗОВАНИЮ ЗЕМЕЛЬ НА КАДАСТРОВОМ ПЛАНЕ ТЕРРИТОРИИ**

**Наименование объекта:** «Подключение (технологическое присоединение) объекта капитального строительства к сети газораспределения по адресу: Волгоградская обл, Еланский р-н, р.п. Елань, ул. Индустриальная, здание 1» (газопровод-ввод)

**Местоположение и кадастровый номер:** (адресные ориентиры земель или земельного участка, на котором предполагается разместить объект, кадастровый номер квартала, кадастровый номер земельного участка - при его наличии, в случае, если планируется использование образованного земельного участка или его части) участок расположен в границе кадастрового квартала 34:06:250001, 34:06:060003, 34:06:060003:1

**Площадь испрашиваемых земель/части земельного участка:** 270 кв.м

**Категория земель:** земли промышленности, энергетики, транспорта, связи, радиовещания, телевидения, информатики, земли для обеспечения космической деятельности, земли обороны, безопасности и земли иного специального назначения

**Вид разрешенного использования земельного участка:** для размещения объектов газораспределительной сети

Система координат: МСК-34, зона 1

Условный номер земельного участка		
Площадь земельного участка		270м <sup>2</sup>
Обозначение характерных точек границы	Координаты, м	
	X	Y
1	2	3
:ЗУ1(1)		
n1	734551,65	1351450,00
n2	734552,08	1351452,65
n3	734542,28	1351454,67
n4	734541,82	1351451,83
n1	734551,65	1351450,00
:ЗУ1(2)		
n1	734488,42	1351474,94
n2	734453,91	1351481,36
n3	734452,73	1351474,93
n4	734483,41	1351468,49
n5	734487,00	1351468,05
n1	734488,42	1351474,94

Заявитель

подпись

расшифровка подписи

*Заявитель* ✓

*А.С. Лоскутов*



**СХЕМА ГРАНИЦ ВРЕДНОЛАГАЕМЫХ К ИСПОЛЬЗОВАНИЮ ЗЕМЕЛЬ НА КАДСТРОВЫМ ПЛАНЕ ТЕРРИТОРИИ**  
 Наименование объекта: «Поселенческое (технологическое приспособленное) объекта капитального строительства к сети газораспределения по адресу: Волгоградская обл., Благовский р-н, р.п. Ельня, ул. Индустриальная, здание 1» (газопровод-ветвь)  
 Кадастровый квартал: 34-06-250001, 34-06-060003  
 Категория земель: Земли населенных пунктов

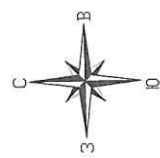

При наличии на участке подземных коммуникаций, их место расположения вам необходимо согласовать с собственниками подземных коммуникаций. Занятые работы производить в присутствии собственника либо его представителя.	
№ 2022	
ООО «ТЕСОБЕР» *	
Объект: Инженерно-техническое задание земельного участка с код. № 34-06-250001-1201 по адресу: Волгоградская область, Благовский район, р.п. Ельня, ул. Индустриальная, 1	
Фрагмент схемы структурной и втулы 2002 год. Динаев Александр	
Сопроводительное письмо 1231, 22	
Исполнитель	Динаев А.С.
Зачем	Земель № 2022 И.1500
Система координат: ИСКЗ-М, Базис: БСНП, Система высот: Спектральная высота 0.5 м.	
Исполнитель: 34-06-060003	
34-06-250001	



Печать ВСПС.рпг

- Условные обозначения:
- (1) - характерная точка границы, изопрофильной территории
  - линия, обозначающая часть границы, изопрофильного участка
  - граница земельного участка
  - граница кадастрового участка
  - граница кадастрового квартала
  - обозначение газопровода
  - ось газопровода

Имя, № подл.	Подпись и дата	Взам. инв. №
--------------	----------------	--------------



**СХЕМА ГРАНИЦ ПРЕДПОЛАГАЕМЫХ К ИСПОЛЬЗОВАНИЮ ЗЕМЕЛЬ НА КАДАСТРОВЫМ ПЛАНЕ ТЕРРИТОРИИ**

**Наименование объекта:** «Подключение (технологическое присоединение) объекта капитального строительства к сети газораспределения по адресу: Волгоградская обл, Еланский р-н, р.п. Елань, ул. Индустриальная, здание 1» (газопровод-ввод)

**Местоположение и кадастровый номер:** (адресные ориентиры земель или земельного участка, на котором предполагается разместить объект, кадастровый номер квартала, кадастровый номер земельного участка - при его наличии, в случае, если планируется использование образованного земельного участка или его части) участок расположен в границе кадастрового квартала 34:06:250001, в границах земельного участка 34:06:250001:1201

**Площадь испрашиваемых земель/части земельного участка:** 34 кв.м

**Категория земель:** Земли населенных пунктов

**Вид разрешенного использования земельного участка:** для размещения объектов газораспределительной сети

Система координат: МСК-34, зона 1

Условный номер земельного участка		
Площадь земельного участка <u>34м<sup>2</sup></u>		
Обозначение характерных точек границы	Координаты, м	
	X	Y
1	2	3
n1	734462,40	1351488,95
n2	734463,13	1351493,88
n3	734456,48	1351495,33
n4	734455,57	1351490,38
n1	734462,40	1351488,95

Заявитель \_\_\_\_\_

подпись

*Я.С. Левин*

расшифровка подписи

